

RESUMO

CUECA BOXER - ADULTO

Tecido - Malha para Cueca com Média ou alta Elasticidade.

Atenção - Para fazer esta modelagem utilize a Tabela de Medidas para Malha com Média Elasticidade.

Costas

A - B = $\frac{1}{2}$ do Quadril
A - C e B - D = Altura do Gancho
A - E e C - F = $\frac{1}{2}$ de A - B
C - G = $\frac{1}{4}$ de A - E
C - H = $\frac{1}{2}$ de C - G mais 1cm
A - I = $\frac{1}{2}$ de C - G menos 1cm
I - J = $\frac{1}{2}$ de C - G

Frente

D - K = $\frac{1}{2}$ de C - G
D - L = C - G
L - M = $\frac{1}{3}$ de C - G
B - N = 1cm
N - O = L - M
O - P = altura do Quadril
P - Q = C - G mais 1cm
O - R = D - K mais 1cm
M - S = $\frac{1}{2}$ de C - G

Fundilho

1 - 2 = $\frac{1}{2}$ de C - G mais 0,5cm
1 - 3 e 2 - 4 = 2 vezes G - H.

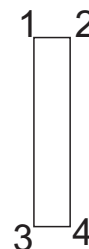
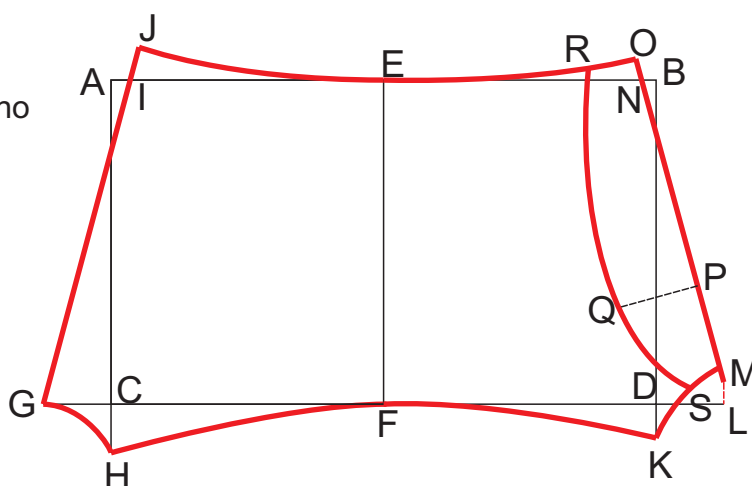



Cortando & Costurando

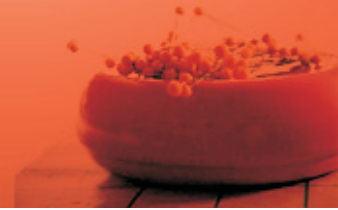

Peças do molde

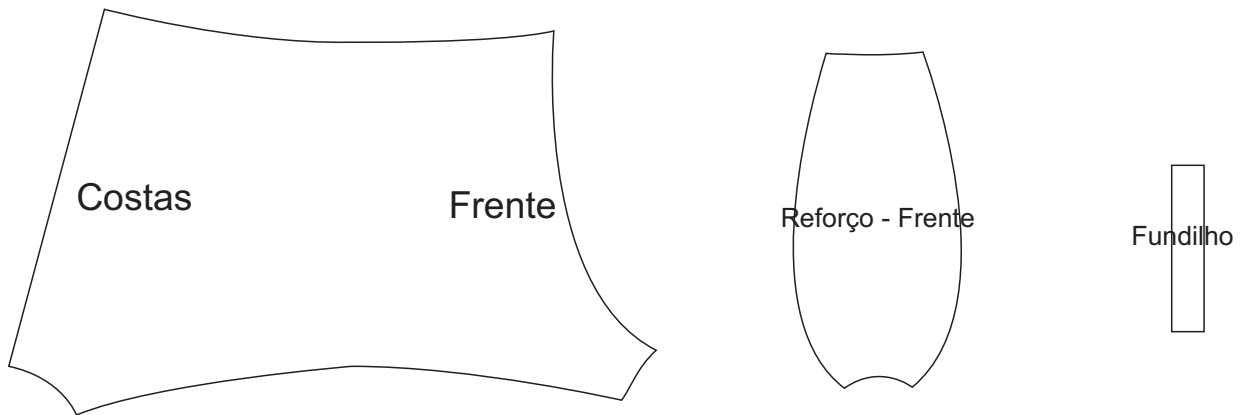

Distribua o molde no tecido de forma que o meio das costas fique na dobra do tecido, conforme ilustração.

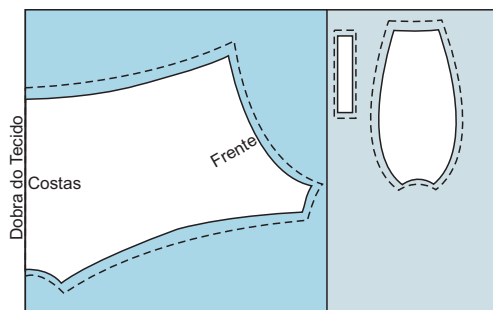

Recortar deixando margens para a costura conforme ilustrações abaixo.

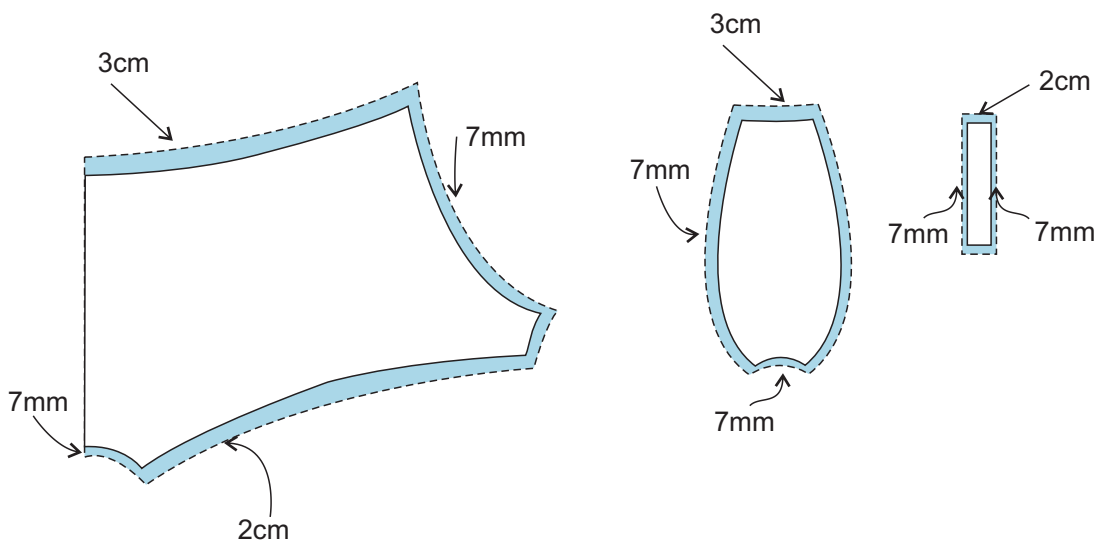



Cortando & Costurando



Costura

1. Costure o fundilho nas costas.
2. Costure o reforço da frente da cueca.
3. Costure o fundo Frente com as Costas.
4. Costure o elástico na beirada do cóis.
5. Vire para o avesso e pesponte.

